

staatl. gepr. Techniker Alexander Kim  
Neukloster Str. 22 B  
**21641 Apensen**  
Tel.: 04167 / 699 120  
mobil: 0176 / 363 046 65  
e-Mail: [info@sv-kim.de](mailto:info@sv-kim.de)



Hamburg, 24. März 2019

Kfz-Sachverständigenbüro Kim•Neukloster Str. 22B•21641 Apensen

Rechtsanwalt

[REDACTED]

[REDACTED]

**Kfz-Haftpflichtschaden** : [REDACTED]

Ihr Mandant : [REDACTED]  
: [REDACTED]  
: [REDACTED] Hamburg

Ereignis vom : 11.03.2019

Bei Rückfragen bitte angeben : Gutachten-Nr. [REDACTED]

Sehr geehrte Damen und Herren,

Sie erhalten beiliegend zu o.g. Angelegenheit ein Gutachten über die am Fahrzeug Ihres Mandanten festgestellten Schäden.

Ihr Mandant hat mit gleicher Post eine Kopie des Gutachtens erhalten.

Für Rückfragen stehen wir gern zur Verfügung.

Mit freundlichen Grüßen

**Kfz-Sachverständigenbüro Kim**

A. Kim

Anlagen: Gutachten  
Abtretungserklärung  
Rechnung

staatl. gepr. Techniker Alexander Kim  
Neukloster Str. 22 B  
**21641 Apensen**  
Tel.: 04167 / 699 120  
mobil: 0176 / 363 046 65  
e-Mail: [info@sv-kim.de](mailto:info@sv-kim.de)



Rechn.-Nr.: [REDACTED]

Gutachten-Nr.: [REDACTED]

Hamburg, 24. März 2019

Kfz-Sachverständigenbüro Kim•Neukloster Str. 22B•21641 Apensen

[REDACTED]

[REDACTED] Hamburg

## Rechnung

**Betreff : Haftpflichtschaden**

Versicherungsschein-Nummer : unbekannt  
Schaden-Nummer : unbekannt  
Schaden vom : 11.03.2019

Versicherung :  
:  
:  
:

Versicherungsnehmer :  
:

Anspruchsteller : [REDACTED]  
Amtliches Kennzeichen : HH- [REDACTED] 2  
Fahrzeugidentnummer : JT [REDACTED]

Grundhonorar				€	[REDACTED]
EDV-Abrufgebühr				€	[REDACTED]
Nebenkosten/Porto/Telefon				€	[REDACTED]
Fahrtkostenpauschale				€	[REDACTED]
Fotos	21	Stck.	x €	2,25	€ [REDACTED]
Zwischensumme ohne MwSt.				€	[REDACTED]
MwSt. 19,0 %				€	[REDACTED]
Rechnungsbetrag				€	[REDACTED]

Wenn nicht anders angegeben, entspricht das Lieferdatum dem Rechnungsdatum.  
Wir bitten um Überweisung des Rechnungsbetrages bis zum 07.04.2019.

Bankverbindung: [REDACTED]

BIC: [REDACTED]

Steuer-Nummer: [REDACTED]

Gerichtstand: Amtsgericht Buxtehude

Gutachten-Nr.: [REDACTED]

24.03.2019

## **Haftpflichtschadengutachten**

Auftraggeber / Fahrzeughalter : [REDACTED]  
: [REDACTED]  
: [REDACTED] Hamburg  
Versicherung des Unfallgegners :  
:  
:  
Telefon :  
Versicherungsschein-Nummer : unbekannt  
Schaden-Nummer : unbekannt  
Versicherungsnehmer bzw. Halter :  
:  
:  
Kennzeichen des Versicherungsnehmers :  
Auftrag vom : 20.03.2019  
Ereignis vom / Ort : 11.03.2019 / [REDACTED]  
Besichtigungsdatum / Ort : 20.03.2019 / Hamburg  
Besichtigung durch : Herrn Kim  
bei der Besichtigung anwesend : Auftraggeber

### **Zusammenfassung**

Reparaturkosten ohne Mehrwertsteuer	€	6.069,51
19,0 % MwSt. aus den Reparaturkosten	€	1.153,21
<b>Reparaturkosten incl. 19,0 % MwSt.</b>	<b>€</b>	<b>7.222,72</b>

<b>Wiederbeschaffungswert (Privatmarkt, MwSt. nicht ausweisbar)</b>	<b>€</b>	<b>7.050,00</b>
<b>Restwert incl. 19,0 % MwSt.</b>	<b>€</b>	<b>1.785,00</b>
<b>Nutzungsausfallentschädigung pro Kalendertag (maximal)</b>	<b>€</b>	<b>50,00</b>
<b>Mietwagenklasse</b>		<b>06</b>

Wertminderung : entfällt (Totalschaden)  
Wiederbeschaffungsdauer : 12-14 Kal.-Tg.  
Feststellung Totalschaden : 20.03.2019 (wurde Frau Hans mitgeteilt)  
Fahrzeugzustand : Verkehrssicherheit durch Schaden nicht beeinträchtigt

Dieses Gutachten umfasst: 17 Seiten  
21 Fotos

Gutachten-Nr.: [REDACTED]

24.03.2019

## Fahrzeugdaten

Amtliches Kennzeichen : HH- [REDACTED] 2  
Fahrzeugart : Geländewagen  
Aufbau : GESCHLOSSEN  
Fabrikat : TOYOTA  
Typ und Ausführung : RAV 4 2.2 D-4D 4x4  
Anzahl der Türen : 5  
Katalysator bzw. Schadstoffklasse : Euro 4  
Motorart : Diesel, 04 Zyl.-Reihenmotor  
EDV-Abruf-Code (Schwacke) : 40501493  
KBA-Schlüssel-Nr. Hersteller/Typ : 5048/AAH  
Fahrzeugidentnummer : JT [REDACTED]  
Antriebsart : Allrad  
Leistung in kW : 100  
Hubraum in ccm : 2231  
Plätze : 5  
Leergewicht in kg : 1.660  
Zul. Gesamtgewicht in kg : 2.190  
Reifendimension : 225/65 R17  
Profiltiefe in mm : VL 7,1 VR 7,1 HL 7,0 HR 7,0  
Erstzulassung : 30.05.2006  
Letzte Zulassung : 06.09.2018  
Anzahl der Vorbesitzer : unbekannt  
Nächste HU : 09.2020  
Allgemeinzustand : Alter und Laufleistung entsprechend  
Tachostand abgelesen : 148.656 km  
Tachostand geschätzt / angegeben : 148.656 km / 148.656 km  
Farbe : silber

### Serien-Ausstattung:

ABS mit EBD, Ablagen Land Cruiser, Airbag Fahrer- und Bei.seite"Full-Size", Airbag: Beifahrer-Airbagabschaltung, man, Airbag: Knieairbag für Fahrer, Airbag: Kopfairbags (Curtain Shield) v/h, Airbag: Seitenairbags Fahrer- und Beifahrer, Allradantrieb (permanent), Aussenspiegel elektr. verstellbar, behei., Brems-Assistent-System (BAS), Bremsleuchte, dritte, Drehzahlmesser, Elektronische Beranfahrkontrolle (HAC), Fensterheber elektrisch hinten, Fensterheber elektrisch vorne, Gepäckraumabdeckung, herausnehmbar, Getriebe: 6-Gang-Schaltung, Grundausstattung RAV4, Heckscheiben-Intervallwisch/-waschanlage, Innenraumappli. in Metall-Design, Isofix Kindersitzbefestigungen hinten, Klimaanlage (FCKW-frei), Kopfstützen (5) höhenverstellbar, Lackierung: Uni, Lenkrad, höhen- und längsverstellbar, Multi-Info-Display, Polster: Stoff, Radio: Stereo-CD-Radio, Bordcomputer, Rücksitze geteilt umklappbar (60 : 40), Servolenkung, Sitz: Fahrer höhenverstellbar, VSC (Elektronisches Stabilitätsprogramm), Verzueroesen im Gepäckraum, WIL (Schleudertraumaschutzsystem), vorne, Wärmeschutzverglasung: Getoent, Wegfahrsperre elektronisch, Zentralverriegelung mit Funkfernbedienung

Sonder-Ausstattung:Keylesgo

Gutachten-Nr.: [REDACTED]

24.03.2019

### **Auftrag**

Gemäß Auftrag wurde das näher bezeichnete Fahrzeug zur Feststellung der Schadenhöhe und Sicherung der Beweise besichtigt und darüber ein Gutachten erstellt.

### **Allgemeine Hinweise zu Fahrzeugdaten und Halter**

Der Fahrzeugschein bzw. die Zulassungsbescheinigung Teil I lag vor.

Die Fahrzeug-Identnummer wurde überprüft.

Vorbesitzer sind vorhanden.

Der Halter ist nicht vorsteuerabzugsberechtigt.

### **Zustand des Fahrzeuges bei der Besichtigung**

Das Fahrzeug war bei der Besichtigung nicht zerlegt und befand sich in dem durch den Schaden hervorgerufenen Zustand. Veränderungen waren nicht erkennbar.

Die Verkehrssicherheit des Fahrzeuges wurde durch den Schaden nicht beeinträchtigt.

### **Besichtigungsbedingungen**

Die Besichtigungsbedingungen waren zur Schadenfeststellung ausreichend. Nach Art und Lage des Schadens war eine Begutachtung ohne Hebebühne und ohne sonstige technische Einrichtung möglich. Wesentliche Beurteilungsrisiken sind nicht gegeben.

### **Vorschäden / Altschäden**

Die Feststellungen bezüglich Vorschäden beruhen auf Inaugenscheinnahme ohne Zerlegung und Freilegung.

Am Fahrzeug befindet sich ein behobener Vorschaden (Seitenwand h I). Hierzu siehe Lichtbilder. Der Vorschaden wurde bei der Ermittlung der Wiederbeschaffungswert und Kalkulation mitberücksichtigt.

### **Anstoßbereich / resultierende Anstoßrichtung**

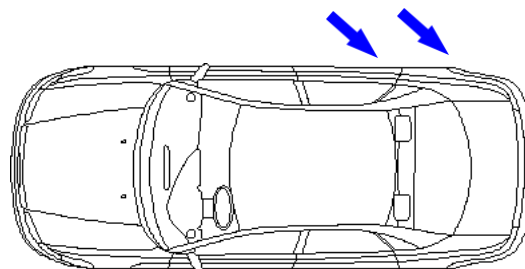

Gutachten-Nr.: [REDACTED]

24.03.2019

### **Schadenhergang/ Schadenumfang**

Nach Angaben des Fahrzeughalters fuhr der Unfallverursacher gegen das hier beschriebene, stehende Fahrzeug. Es kam zum Anstoß gegen die hintere rechte Fahrzeugseite.

Hieraus ergibt sich folgender Reparaturweg:

Seitenwand h r beschädigt- erneuern und lackieren  
Tür h r beschädigt- erneuern und lackieren  
Stoßfänger Verkleidung h beschädigt- lackieren  
Felge h r beschädigt- erneuern  
Reifen h r beschädigt- erneuern achsweise  
Achsvermessung  
Für weitere Beschädigungen siehe Lichtbilder und Kalkulation

Zur Schadenfeststellung ist eine optische bzw. elektronische Achsvermessung vor der Reparatur notwendig.

### **Instandsetzungshinweis**

Die ausgewiesenen AW-Arbeitswerte - einschließlich zugehöriger Verbund-AW für die zu ersetzenden Konstruktionsteile - entsprechen den Vorgaben der Hersteller, die angegebenen Ersatzteilpreise den unverbindlichen Empfehlungen der Hersteller. Falls ein Ersatzteilzuschlag erhoben wird, ist dessen Höhe in den Erläuterungen auf der letzten Seite der Reparaturkalkulation angegeben.

Die Arbeitswerte für Ausbeul- und Richtarbeiten wurden auf Grund des erforderlichen Arbeitsaufwandes durch den Sachverständigen vorgegeben.

Die Kalkulation umfasst die bei der Fahrzeugbesichtigung erkennbaren äußeren Schäden, sowie die Beschädigungen, die aus dem Schadenbild technisch zwingend zu folgern sind.

Gutachten-Nr.: [REDACTED] 24.03.2019

**Wertminderung**

entfällt

**Abzüge im Kfz.-Haftpflichtfall**

keine

Durch den in der Kalkulation ausgewiesenen Reparaturweg sind keine Abzüge für Werterhöhung gerechtfertigt.

**Wiederbeschaffungswert (Privatmarkt. MwSt. nicht ausweisbar)**

€

**7.050,00**

Der Wiederbeschaffungswert für ein Ersatzfahrzeug gleicher Art und Güte berücksichtigt Erhaltungs- und Pflegezustand, Laufleistung, evtl. Alt- oder Vorschäden, Fälligkeit von Haupt- und Abgasuntersuchung, Ausstattung, Besitzverhältnisse und örtliche Marktlage.

Üblicherweise sind vergleichbare Fahrzeuge auf Grund des Fahrzeugalters nicht im seriösen Kfz-Handel erhältlich. Berücksichtigt wurde daher der für derartige Fahrzeuge maßgebende sogenannte Privatmarkt. Angaben zur Höhe der Mehrwertsteuer können daher nicht gemacht werden, da für derartige Fahrzeuge in der Regel keine gesonderte Umsatzsteuerausweisung erfolgt.

**Restwert (incl. 19.0 % MwSt.)**

€

**1.785,00**

Der Veräußerungswert des beschädigten Fahrzeuges wurde ermittelt unter Berücksichtigung der Grundzüge der Entscheidung des Bundesgerichtshofes vom 06.04.1993, AZ VI ZR 181/92. Nach der Rechtssprechung des BGH's hat der Sachverständige auf den Kaufpreis abzustellen, der auf dem regionalen allgemeinen Markt für das unfallbeschädigte Fahrzeug üblicherweise zu erzielen ist.

Es empfiehlt sich, vor Veräußerung des Fahrzeuges Rücksprache mit der Versicherung zu nehmen.

Der Restwertkäufer ist im Allgemeinen 14 Tage an sein Angebot gebunden. Es wird deshalb empfohlen sich rechtzeitig mit dem Käufer in Verbindung zu setzen. In Höhe des angegebenen Wertes liegt ein Angebot vor:

Automobile  
[REDACTED]

€

**1.785,00**

Auto Service  
[REDACTED]

€

**1.430,00**

Autopartner  
[REDACTED]

€

**1.270,00**

**Nutzungsausfallentschädigung pro Kalendertag (maximal)** € 50,00

Die Nutzungsausfallentschädigung entspricht der Einstufung für diesen Fahrzeugtyp und kann für den Zeitraum in Anspruch genommen werden, in dem das Fahrzeug nicht nutzbar war. Sie entfällt, wenn ein Mietwagen genutzt wird. Nach überwiegender Rechtsprechung werden Fahrzeuge, die älter als 5 Jahre sind, eine Klasse herabgestuft. (Quelle: SCHWACKE-Liste)

**Mietwagenklasse** 06

Das Fahrzeug wurde zum Zeitpunkt seiner Erstzulassung in die Klasse **06** eingestuft. (Quelle: SCHWACKE-Liste)

**Kfz-Haftpflicht-Totalschaden**

Aus dem Kostenvergleich *Wiederbeschaffungswert/Reparaturkosten* geht hervor, dass die Reparaturkosten im Bereich bzw. über dem Wiederbeschaffungswert liegen. Aus technisch-wirtschaftlicher Sicht liegt *Totalschaden* vor. Die Reparaturdurchführung kann nicht empfohlen werden.

Halter bzw. dessen Beauftragter wurden informiert am : 20.03.2019

Die angemessene Wiederbeschaffungsdauer für ein gleichwertiges oder ähnliches Fahrzeug beträgt: 12-14 Kal.-Tg.

Gleichwertiges Fahrzeug ist nachweisbar.

**Schlusswort**

Das vorliegende Gutachten wurde unter Berücksichtigung haftpflichtmäßiger Gesichtspunkte erstellt. Die neutrale und unabhängige Erstellung des Gutachtens wird versichert.

Hamburg, 24. März 2019

staatl. gepr. Techniker Alexander Kim



## Fotodokumentation



Bild 1: Anstoßbereich



Bild 2: Anstoßbereich

Gutachten-Nr.: [REDACTED]

24.03.2019

## Fotodokumentation



Bild 3: Anstoßbereich



Bild 4: Anstoßbereich

Gutachten-Nr.: [REDACTED]

24.03.2019

## Fotodokumentation



Bild 5: Anstoßbereich



Bild 6: Anstoßbereich

Gutachten-Nr.: [REDACTED]

24.03.2019

## Fotodokumentation



Bild 7: Anstoßbereich



Bild 8: Anstoßbereich

Gutachten-Nr.: [REDACTED]

24.03.2019

## Fotodokumentation



Bild 9: Anstoßbereich



Bild 10: Anstoßbereich

Gutachten-Nr.: [REDACTED]

24.03.2019

## Fotodokumentation



Bild 11: Anstoßbereich



Bild 12: Höhenmessung

Gutachten-Nr.: [REDACTED]

24.03.2019

## Fotodokumentation



Bild 13: Fahrgestellnummer



Bild 14: TÜV / HU

Gutachten-Nr.: [REDACTED]

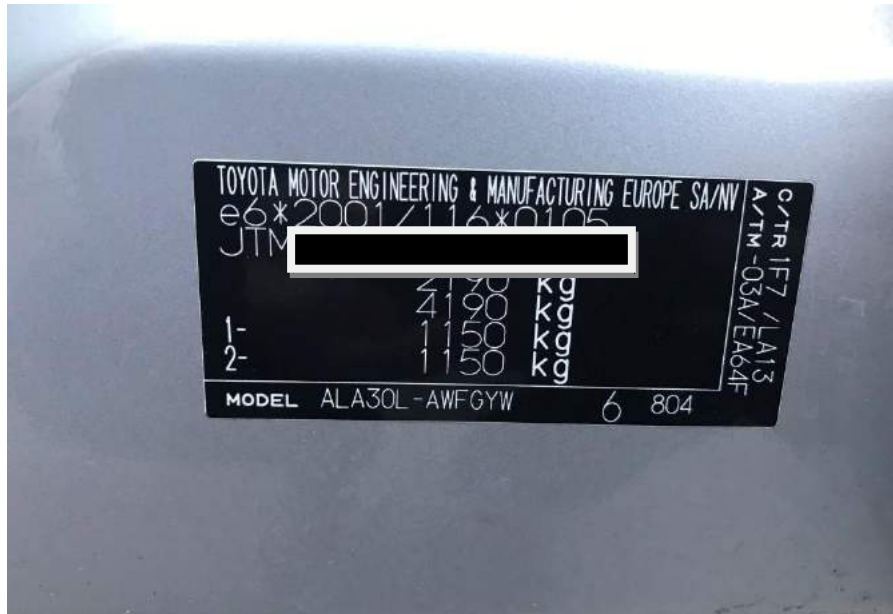
24.03.2019

Fotodokumentation



Bild 15: Km-Stand



Bild 16: Fahrzeugschein Vorderseite



Gutachten-Nr.: [REDACTED]

24.03.2019

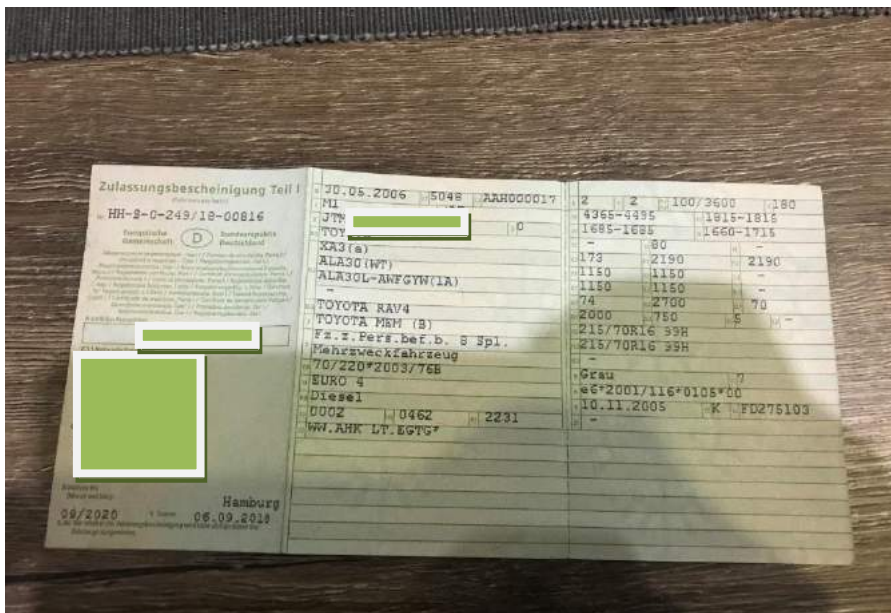
## Fotodokumentation



Bild 17: Fahrzeugschein Rückseite



Bild 18: Übersichtsaufnahme

Gutachten-Nr.: [REDACTED]

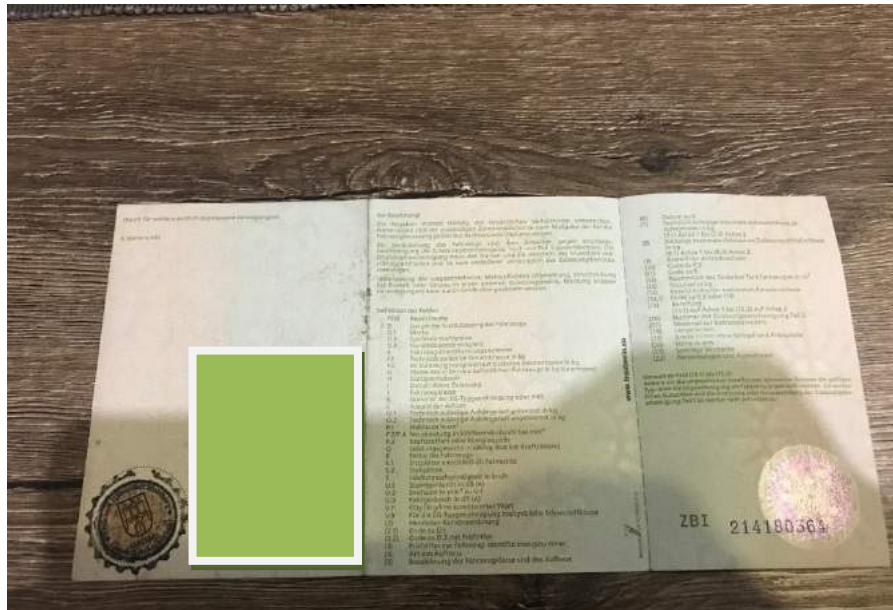
24.03.2019

## Fotodokumentation



Bild 19: Übersichtsaufnahme



Bild 20: Übersichtsaufnahme

Gutachten-Nr.: [REDACTED]

24.03.2019

## Fotodokumentation



Bild 21: Übersichtsaufnahme